

1、虚拟邮箱管理设置(假设你的域名为 abc.com,管理员帐号为 postmaster@abc.com)

登录地址: <http://mail.abc.com>

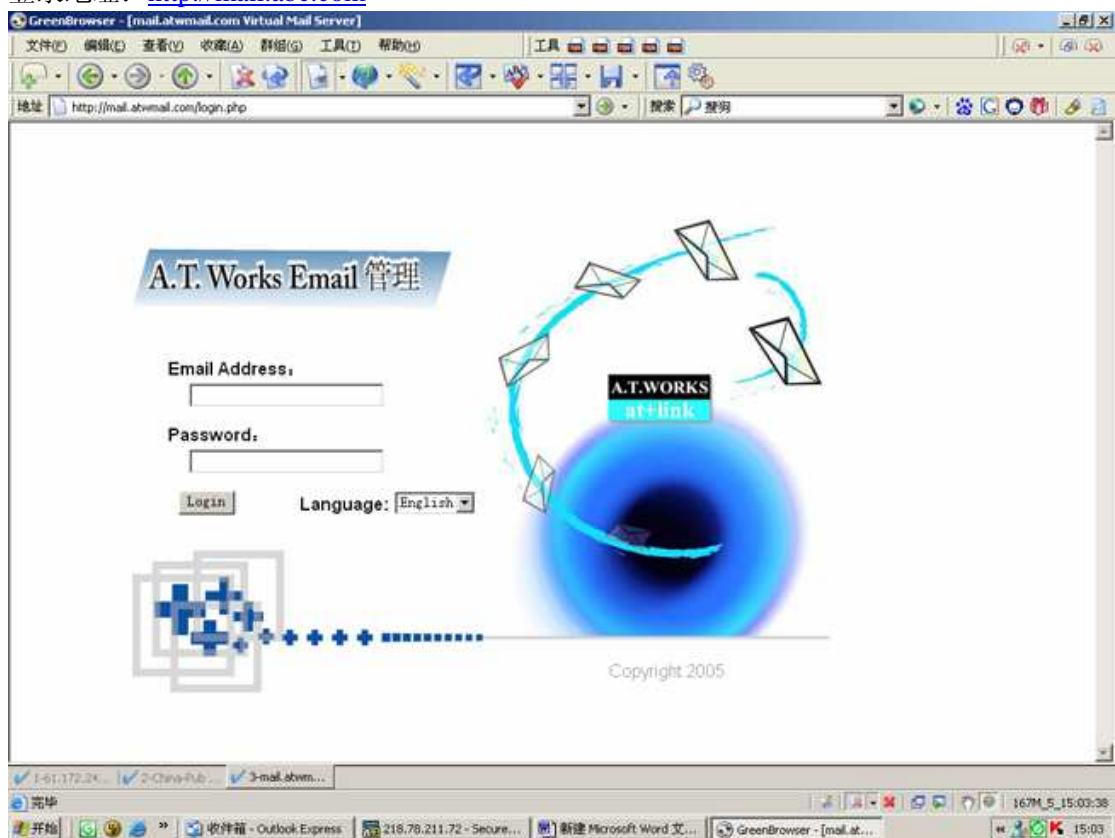

在 Email Address:项内输入管理员帐号: postmaster@abc.com

Password:项内输入密码, 然后点击 Login 按钮进入

2、管理界面:

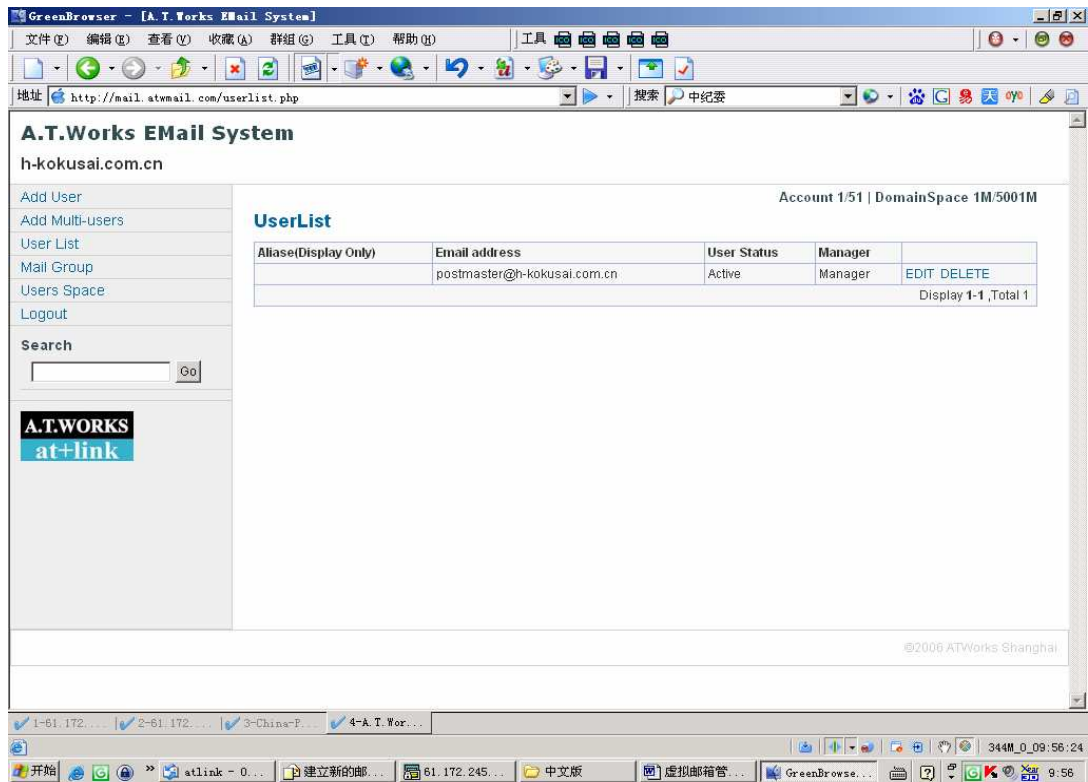

点击 左面的 Add User 每次只能添加一个帐号

点击 左面的 Add Multi-users 每次可以添加一个以上的帐号

3、点击 Add Multi-users 添加帐户

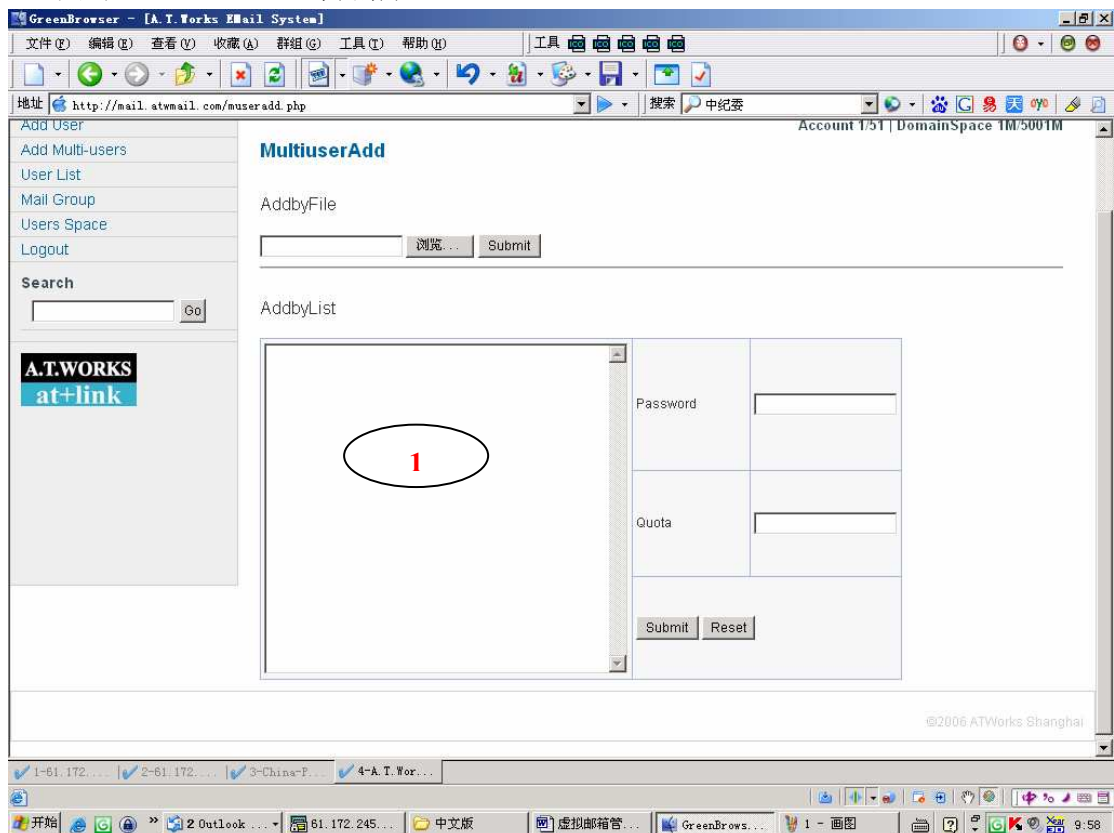

a、如果帐号的密码和空间大小都一样，只要在 1 号位置每行输入一个邮件帐号，在 Password 里输入帐号密码，在 User Space(MB)处输入邮箱大小，输入完毕点击 Submit。

b、如果帐号的密码和空间大小都不一样，请在一号位置按如下格式输入内容

邮件地址,密码,大小

例如要添加 test@abc.com 密码为 password,空间大小为 10M, 用户名称为 xiaoli 和 test1@abc.com 密码为 password1,空间大小为 20M, 用户名称为 xiaowang 在一号位置输入如下内容

test@abc.com.cn,password,10,xiaoli

test1@bac.com,password1,20,xiaowang

然后点击 Submit 按钮。

注：也可以不用输入用户名称，直接输入如下命令

test@abc.com.cn,password,10

test1@bac.com,password1,20

添加后的用户名称分别为 test、test1（与邮件帐号的名称相同）

4. 弹出对话框如下：点击右下角 Submit 按钮，建立帐号过程即可完成。

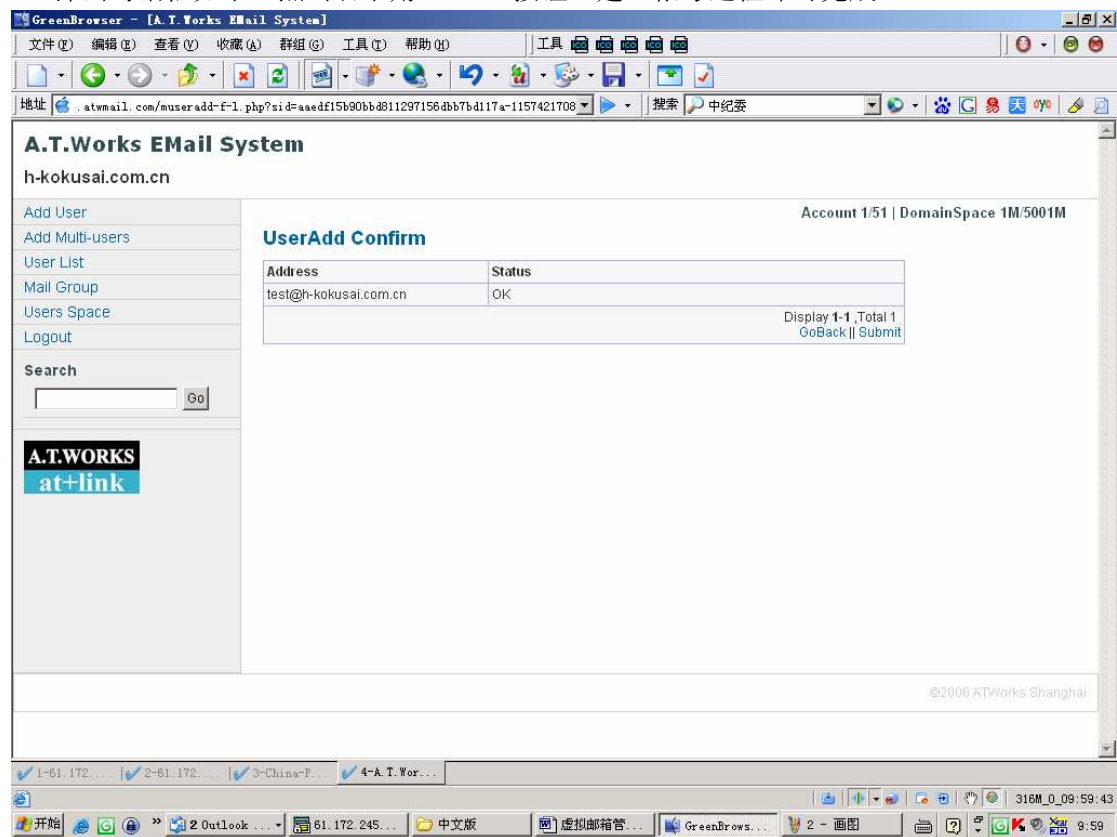

5、点击左面的 User List 菜单,然后界面中就会显示 UserList 中的用户情况，每个帐号后面都有一个 EDIT 和 DELETE 按钮，可以修改对应帐号的设置，或则删除该帐号。如下图

GreenBrowser - [A.T.Works EMail System]

文件(F) 编辑(E) 查看(V) 收藏(A) 群组(G) 工具(T) 帮助(H) 工具 搜索 中纪委

地址 http://mail.atmail.com/userlist.php

A.T.Works EMail System

h-kokusai.com.cn

Account 1/51 | DomainSpace 1M/5001M

- Add User
- Add Multi-users
- User List
- Mail Group
- Users Space
- Logout

Search

Go

UserList

Alias(Display Only)	Email address	User Status	Manager	
	postmaster@h-kokusai.com.cn	Active	Manager	EDIT DELETE

Display 1-1, Total 1

©2006 ATWorks Shanghai

1-61.172.245... 2-61.172.245... 3-ChinaP... 4-A.T. Wor...

开始 atlink - 0... 建立新的邮... 61.172.245... 中文版 虚拟邮箱管... GreenBrowse... 344M_0_09:56:24 9:56